Osterferien für die Bahnstadt-Schule
Motto: Der Frühling erwacht!

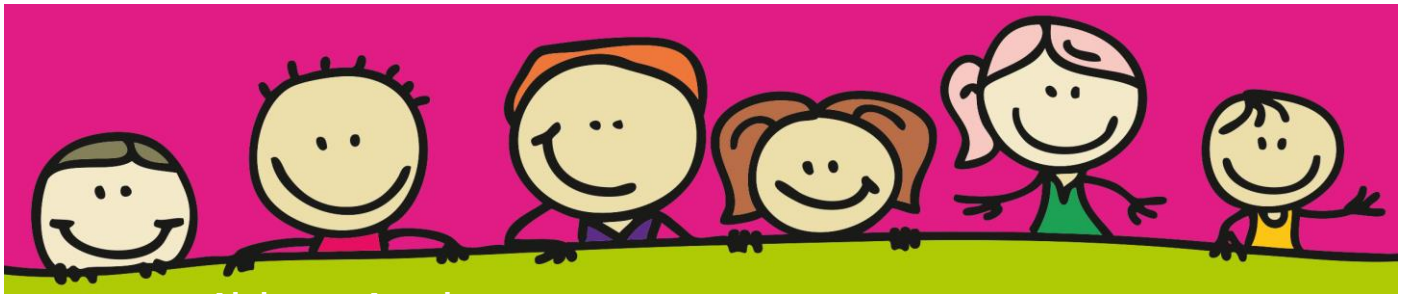

	Aktionen, Angebote und Ausflüge	Uhrzeit	Bitte mitbringen
Montag, 14.04.2025	In österlicher Tradition färben wir heute einige gekochte **Ostereier**. Außerdem basteln wir schöne **Osternester,** die der Osterhase noch bis Donnerstag füllen kann.	Bitte bis 9:00 Uhr da sein!	Wetterfeste Kleidung Feste Schuhe Kleiner Rucksack Getränke und Verpflegung
Dienstag, 15.04.2025	In unserer Turnhalle wird es heute wieder ein sportliches Quiz geben. Wer noch seine Osternester verschönern will, hat heute noch Gelegenheit dazu. Wer schon mal die Stöcke für die Grillhütte vorbereiten möchte, der greift in gemütlicher Runde zum Schnitzmesser.	Bitte bis 9:00 Uhr da sein!	Wetterfeste Kleidung Feste Schuhe Kleiner Rucksack Getränke und Verpflegung
Mittwoch, 16.04.2025	Nicht nur bunte Eier und schöne Nester gehören zu Ostern. Für unser **Osterfeuer** machen wir uns heute auf den Weg zur **Hellenbachgrillhütte**. Nach dem Schnitzen unserer Stöcke, machen wir Feuer um Würstchen zu grillen und Stockbrot zu backen.	Bitte bis 9:00 Uhr da sein!	**Wetterfeste Kleidung, die schmutzig werden darf** Feste Schuhe (Wald!) Kleiner Rucksack Getränke und Verpflegung
Donnerstag, 17.04.2025	Heute geht es auf die **Suche nach den Osternestern**. Doch dieses Jahr machen wir es uns nicht zu einfach. Statt an den bekannteren Plätzen in der Bahnstadt zu suchen, machen wir einen **Ausflug nach Kirchheim an die Geschwister-Scholl-Grundschule**. Mit den Kindern der dortigen Ferienbetreuung verbringen wir den Tag und erkunden das weitläufige Grundschulgelände.	Bitte bis 9:00 Uhr da sein!	Wetterfeste Kleidung **Feste Schuhe!** Wir laufen! Kleiner Rucksack Getränke und Verpflegung
Freitag, 18.04.2025	**Feiertag**		

Betreuungsbeginn ist 08.00 Uhr

In den Ferien sind wir unter folgender Nummer erreichbar: 0157 – 8050 8781

Aus organisatorischen Gründen behalten wir uns kurzfristige Änderungen des Programms vor.

päd-aktiv

Konzepte und Angebote für Kinder

Osterferien für die Bahnstadt-Schule
Motto: Der Frühling erwacht!

	Aktionen, Angebote und Ausflüge	Uhrzeit	Bitte mitbringen
Montag, 21.04.2025	**Feiertag**		
Dienstag, 22.04.2025	Heute starten wir mit dem **Frühjahrsputz** in der Bahnstadt. Damit die gerade aufblühende Natur nicht gegen den Müll ankämpfen muss, machen wir uns heute mit der Unterstützung der Heidelberger Dienste auf den Weg durch den Stadtteil. Welche Gruppe bekommt den größten Berg zusammen? Eine zweite Gruppe sucht schöne Pflanzen, Blätter und Blüten, um daraus Kränze und Armbänder zu basteln. Die schönsten Blumen pressen wir in Ton und gestalten daraus eine schöne Szenerie.	Bitte bis 9:00 Uhr da sein!	Wetterfeste Kleidung Feste Schuhe Kleiner Rucksack Getränke und Verpflegung
Mittwoch, 23.04.2025	Heute wandern wir zum **Zoo** ins Neuenheimer Feld, um das Ostergehege mit seinen jungen Meerschweinchen, Kaninchen und Osterküken anzusehen. Mit ein wenig Glück sind auch schon wieder junge Zicklein geboren und die Störche sind fleißig dabei ihre Brutnester im Zoogelände zu bauen. Auch für Pflanzenfreunde sollte sich der erwachende Frühling in seiner schönsten Seite zeigen.	Bitte bis 9:00 Uhr da sein!	Wetterfeste Kleidung Feste Schuhe Kleiner Rucksack Getränke und Verpflegung
Donnerstag, 24.04.2025	Heute planen wir ein gemütliches **Picknick mit Kuchen** und hoffentlich auf Sonne im Hof. Hierfür brauchen wir natürlich fleißige Bäcker. Wer vor der gemütlichen Entspannung noch etwas Energie abbauen möchte, kann dies in einer coolen **Bewegungslandschaft in der Halle** tun.	Bitte bis 9:00 Uhr da sein!	Wetterfeste Kleidung Feste Schuhe Kleiner Rucksack Getränke und Verpflegung
Freitag, 25.04.2025	Heute kommt ein Trainer der TSG Rohrbach zu uns und zeigt uns die sinojapanische **Kampfkunst „Kempokan“**. Neben Selbstverteidigung werden auch die zivilen Künste gelehrt. Wer es etwas entspannter mag, lässt mit Farbe kleine Steine zum Leben erwachen. Wer hat den schönsten **Steinbegleiter**?	Bitte bis 9:00 Uhr da sein!	Wetterfeste Kleidung Feste Schuhe Kleiner Rucksack Getränke und Verpflegung

Betreuungsbeginn ist 08.00 Uhr

In den Ferien sind wir unter folgender Nummer erreichbar: 0157 – 8050 8781

Aus organisatorischen Gründen behalten wir uns kurzfristige Änderungen des Programms vor.

päd-aktiv

Konzepte und Angebote für Kinder